

## Geborgenheit und Wohlfühlen durch individuelle Geburtshilfe

- ◆ Alternative Geburtspositionen:
  - Wassergeburt
  - Hocker und Seil
  - Entbindungsmatte
- ◆ Ambulante Entbindung
- ◆ Förderung der Eltern-Kind-Bindung (Bonding, Rooming-in)
- ◆ Hebammenbetreuung rund um die Geburt (auf Station und Zuhause):
  - Akupunktur
  - Homöopathie
  - Aromatherapie
  - Reflexzonenmassage
- ◆ Stillberatung (IBCLC e.V.)
- ◆ Frühstücksbuffet
- ◆ Elternschule
- ◆ Familienzimmer



Kooperation mit der Kinderklinik St. Marien (Perinatalzentrum)  
Kooperation mit der Praxis für medizinische Genetik, Dr. Susanne Ebner, Regensburg  
Kooperation mit der diabetologischen Schwerpunktpraxis Dr. Annette Hobelsberger

So finden Sie uns:

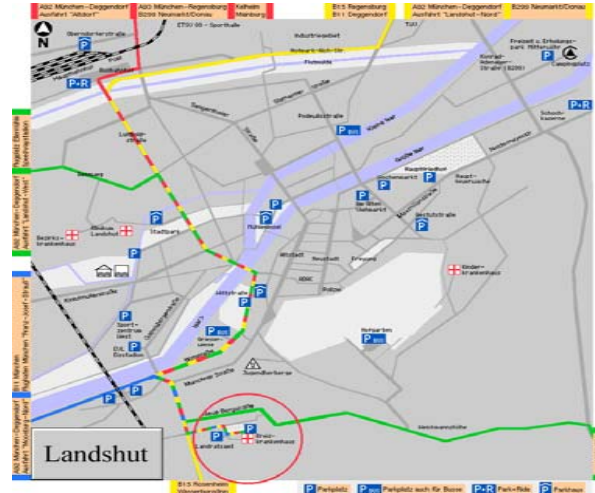

**Frauenklinik  
Landshut-Achdorf**  
Chefarzt Priv.-Doz. Dr. Th. Fischer  
Leitung der Geburtshilfe:  
OÄ Dr. S. Sabus, Fachärztin,  
Spezielle Geburtshilfe und Perinatalmedizin

Achdorfer Weg 3  
84036 Landshut

Kreissaal Tel: +49 (8 71) 4 04 - 27 00  
Ambulanz Tel: +49 (8 71) 4 04 - 27 07  
Fax: +49 (8 71) 4 04 - 22 68  
E-Mail: [frauenklinik@kh-landshut-achdorf.de](mailto:frauenklinik@kh-landshut-achdorf.de)

## Geburtshilfe im Perinatalzentrum



## Frauenklinik Landshut-Achdorf

**Chefarzt  
Priv.-Doz. Dr. Th. Fischer**  
**Leitung der Geburtshilfe:  
OÄ Dr. S. Sabus**

# Eine Geburt bei uns

## Die Geburtsklinik stellt sich vor

Jeden 2. Donnerstag im Monat um 19:00 Uhr können Sie sich mit den Entbindungszimmern und der Wochenstation vertraut machen.

## Vorstellung vor Geburt

Auf Empfehlung Ihres/Ihrer Facharztes/-ärztin stellen Sie sich nach Terminvereinbarung vor der Geburt zur Risikoeinschätzung in der Frauenklinik Landshut-Achdorf vor.

## Kreissaalführung

Besichtigungen jeden Mittwoch um 17:30 Uhr.

## Entbindung

Im Kreissaal steht Ihnen bei Ihrer Geburt rund um die Uhr ein qualifiziertes Team aus Hebammen, Fach-, Assistenz-, Kinderarzt/-ärztin und Anästhesist/-in zur Verfügung.

Im Falle einer Risikogeburt werden Sie vom Team des Perinatalzentrums unter der Leitung von Fachärzten betreut. Der/die Kinderarzt/-ärztin ist bei der Geburt präsent.

## Wochenstation

Bei medizinischen Fragen steht Ihnen unser Ärzteteam beratend zur Seite. Sie erholen Sie sich mit Ihrem Baby auf unserer modernen Wochenstation. Wir legen großen Wert auf die Förderung der Mutter-Kind-Beziehung.

## Abschlussgespräch

Mit einem ausführlichen Abschlussgespräch und einer Untersuchung entlassen wir Sie und Ihr Baby mit den notwendigen Unterlagen (Mutterpass und Kinderheft) in die medizinische Betreuung Ihres Facharztes und in die qualifizierte und liebevolle Fürsorge der Hebamme Ihrer Wahl nach hause.

## Elternschule

Unsere Elternschule soll Kontakt- und Anlaufstelle sein, auch über die erste Zeit mit dem Baby hinaus. In unserem beliebten Still-Cafe können Sie sich mit anderen Müttern zum Erfahrungsaustausch treffen (siehe Informationen und Kursangebote).

# Unser Spektrum gibt Ihnen Sicherheit und Vertrauen

## Schwangerschafts- und Geburtsüberwachung mit modernen Verfahren:

- Cardiotokographie (CTG), Kinetocardiokographie (K-CTG), Telemetrie
- Ultraschalldiagnostik (3D/4D-Sonographie)
- Dopplersonographie (Mütterliches und kindliches Gefäßsystem)
- Mikrobiuntersuchung (MBU)

## Pränataldiagnostik

- Amniocentese
- Genetische Beratung vor Ort <sup>1)</sup>
- Sonographische Feindagnostik
- Zervixsonographie

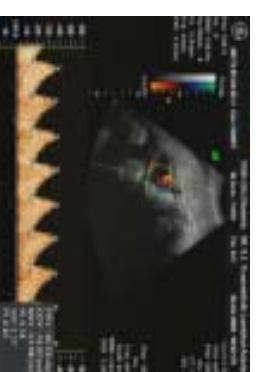

## Betreuung und Überwachung von Risikoschwangerschaften und – geburten:

- Frühgeburt
- Hypertonie, EPH-Gestose, HELLP-Syndrom
- Diabetes in der Schwangerschaft <sup>2)</sup>
- Infektionen von Mutter und Kind
- Fehlbildungen <sup>3)</sup>
- Betreuung von Mehrlingsschwangerschaften und – geburten



**Individuelle Schmerztherapie** rund um die Uhr (PDA mit der Möglichkeit selbständig nach zu dosieren, Spinalanästhesie)

**Direkte Versorgung der Neugeborenen durch Kinderärzte**

**Äußere Wendung bei Beckenendlage**

**Kaiserschnitt auch auf Wunsch, modern nach Misgav-Ladach**



<sup>1)</sup> In enger Zusammenarbeit mit der Fachärztin / dem Facharzt für Humangenetik

<sup>2)</sup> In enger Zusammenarbeit mit der Diabetologin / dem Diabetologen

<sup>3)</sup> In enger Zusammenarbeit mit dem Kinderkrankenhaus St. Marien, Landshut